



🍃 2021年第一次
國際交換學生說明會

2020/09/18



申請時程

	上學期109-1	下學期109-2
出國時間	隔年春季、秋季 自由選擇 109-2、110-1	當年秋季 109-2
名額	全新	109-1甄選完剩 餘的名額



衛生福利部疾病管制署
Taiwan Centers for Disease Control

國際旅遊疫情建議等級表



分級標準	意涵	旅遊建議
第一級:注意(Watch)	提醒注意	提醒遵守當地的一般預防措施
第二級:警示(Alert)	加強預警	對當地採取加強防護
第三級:警告(Warning)	避免所有非必要旅遊	避免至當地所有非必要旅遊

第三級:警告(Warning)

疾病	洲別	國家/地區	行政區	最新發布日期
嚴重特殊傳染性肺炎	全球	全球		2020/03/21



外交部領事事務局

BUREAU OF CONSULAR AFFAIRS, MINISTRY OF FOREIGN
AFFAIRS, REPUBLIC OF CHINA (TAIWAN)

國外旅遊警示分級表

- 灰色警示-提醒注意
- 黃色警示-特別注意旅遊安全並檢討應否前往
- 橙色警示-避免非必要旅行
- 紅色警示-不宜前往，宜儘速離境

我夠資格嗎？

出國時為**二年級**含以上，碩專班生除外。部分學校只收三年級以上、或不收應屆畢業。

交換期間**具本校學籍**，不得辦理休退學。

符合**交換學校要求**(身分、語言能力、系所年級等)

甄選時程表

Step1-線上申請至**9/28**

即日起開放線上申請。

Step3-**10/31前**校內放榜

國際處首頁公告**校內推薦名單**，**非正式錄取通知**。

Final-**1月**交換學校錄取結果

靜候通知，通常需1-2個月時間。

Step2-**10/5前**口試名單

國際處首頁公告。預計**10月上旬**口試。

Step4-**11月**申請資料準備

準備交換學校申請資料，國際處email通知。**秋季交換者**，**明年4月**通知。

有哪些學校&多少名額?

依當年度各校提供情況、過去執行狀況調整，以每年公告簡章為準。

申請**合作學校**者，對方僅接受**校方推薦名單**，同學勿自行申請。

申請**非合作學校**者，請參考“[國立東華大學學生赴海外短期研修要點](#)”

如何開始?

國際處網頁 → 出國交換計畫 → **出國交換簡章與表單**



國立東華大學 國際事務處

National Dong Hwa University Office of International Affairs

本地在校生

NDHU Student ▾

外籍學位生

Int'l Student ▾

大陸學位生

Mainland Chinese Student ▾

僑生及港澳生

Overseas Chinese Student ▾

短期交流

Visiting Student ▾

訪客

Guest ▾

相關資源

Useful Info. ▾

出國交換計畫
Outbound Exchange >

出國交換生簡章與表單
Exchange Regulation &
Application

海外交流營
Outbound Camp >

姐妹校交換生入學申請資
訊、申請表
Sister University
Exchange Info. &

雙聯學位



國立東華大學 2021 年第一次國際交換學生甄選簡章

一、交換期間

2021 年春季、秋季(各學期開始及結束日期依各校不同)

二、交換學校

請見 [交換學校一覽表](#)。

共計 102 所交換學校，452 名交換名額，其中 306 名為免費名額 146 名為自費名額。

三、收費標準

(免費)交換學生：依本校規定註冊並繳交全額學雜費後，免繳姊妹校學雜費。

自費交換學生：依本校規定註冊並繳交全額學雜費後，仍需依姊妹校收費標準繳交學雜費。

若為自費交換學生，已於交換學校一覽表申請資格中註明；若為免費交換學生，則不另行註明。



2021第一次出國交換學生申請

國立東華大學國際事務處

English

申請首頁

交換學校一覽表

報名方式、評分、錄取資格等重要注意事項，請參閱本校最新交換學生簡章

目前部分連結失效，系統修復中，請耐心稍待，謝謝。

若為自費交換學生，已於申請資格中特別註明；若為免費交換學生，則不另行註明。



過濾洲別國家：

瀏覽全部



瀏覽全部



國家/地區	學校	交換層級	名額	申請系所	交換期間	申請數			申請資格	申請資料
						第一志願	第二志願	錄取		

校際交換全校學生皆可申請

仍須注意“交換時”是否符合資格

國家/地區	學校	交換層級	名額	申請系所	交換期間	申請數			申請資格	申請資料
						第一志願	第二志願	錄取		
中國	北京理工大學	校際	每年度 5名		9至1月				<ul style="list-style-type: none"> 只接受台灣籍學生 不接受應屆畢業生 不接受延畢生 	詳細資料
中國	北京交通大學	校際	每學期 4名		9至1月				<ul style="list-style-type: none"> 只接受台灣籍學生 	詳細資料
中國	重慶大學	校際	每年度 5名		9至1月				<ul style="list-style-type: none"> 只接受台灣籍學生 	詳細資料

學校名稱	北京理工大學
洲別/國家	Asia 亞洲 / China (People's Rep) 中國
交換層級	校際
計畫名額	每年度 5 名
交換期間	秋季班： 2020 年 9 月至 2021 年 1 月
費用減免	免學雜費 點選“詳細資料”後可再次確認交換學校費用
開放申請年級	大一，大二，大三，碩一，碩二，碩三，碩四，博一，博二，博三，博四，博五，博六
申請資格	<ol style="list-style-type: none">1. 只接受台灣籍學生2. 不接受應屆畢業生3. 不接受延畢生

院際交換僅該院學生可申請
雙主修學生亦可申請

捷克	Czech University of Life Sciences Prague	校際	每學年度 4名	環境、管理、經濟、資訊	9至2月			<ul style="list-style-type: none">托福TOEFL 總分 72 分以上或雅思IELTS 總分 5.5 分以上或多益TOEIC 總分 750 分以上.	詳細資料
波蘭	羅茲大學	人文社會科學學院	每年度 3名	經濟與社會學院 此項為對方學校可申請的院系	9至1月			<ul style="list-style-type: none">托福TOEFL 總分 42 分以上或雅思IELTS 總分 4.0 分以上或多益TOEIC 總分 550 分以上.限人文社會科學學院學生	詳細資料
波蘭	University of Silesia in Katowice	校際	每年度 3名		10至2月			<ul style="list-style-type: none">托福TOEFL 總分 72 分以上或雅思IELTS 總分 5.5 分以上或多益TOEIC 總分 750 分以上.	詳細資料
波蘭	格但斯克大學	校際	每年度 2名		10至2月			<ul style="list-style-type: none">托福TOEFL 總分 87 分以上或雅思IELTS 總分 6.0 分以上或多益TOEIC 總分 750 分以上.	詳細資料

美國	加州大學 蒙特里灣 分校	校際	每年度 15名		8至12 月				<ul style="list-style-type: none"> • 托福TOEFL 總分 79 分以上 或雅思IELTS 總分 5.5 分以上 或多益TOEIC 總分 750 分以上. • 限大學部 • 自費交換生
美國	新墨西哥 大學	校際	每年度 2名		8至12 月				<p>注意部分學校為自費交換</p> <ul style="list-style-type: none"> • 托福TOEFL 總分 68 分以上 或雅思IELTS 總分 6.0 分以上. • 限大學部

HOW TO APPLY

<http://ias.ndhu.edu.tw/outboundstudent/index/index>



2020第一次出國交換學生申請

國立東華大學國際事務處

English

申請學校一覽表

首頁公告

系統關閉時間: 2019年9月23日(一)晚間23:59。

填寫送出後請**列印申請表親筆簽名並送系所教師蓋章**，再上傳至線上申請系統，才算完成申請程序。

登入

帳號為學號

密碼為gmail密碼



驗證碼

請輸入



登入

1 填寫報名表

2 選填志願

3 上傳申請文件

4 預覽

5 系所審核

* 個人資料 (必填) Personal Information (Required)

姓名 Name

學號 Student ID

性別 Gender

男性 Male 女性 Female

生日 Date of Birth

年 月 日

身分證字號 ARC No.

系級 Department/Year

學位別 Degree

年級 Grade



上傳照片 Upload Photo

開放選填交換計畫 Available Projects

請先依下列條件過濾開放選填志願，選擇想交換的志願後，按下加入志願。

計畫種類 ▾ 交換國家 ▾ 交換學校 ▾ 成績限制 ▾ 交換期間 ▾

北京交通大學

Beijing Jiaotong University

交換學生 Direct 秋季班 Fall 免學雜費 Tuition Waived

1. 超出名額不接受自費學生 / Does not accept self-supporting students even if free quota is full
2. 不接受應屆畢業生 / Does not accept students who are graduating
3. 不接受延畢生 / Does not accept students who are having delay graduation
4. 建築與藝術學院/限藝術學院學生申請

按“加入”後志願會跑到右邊視窗

+ 加入 Add

已選擇志願 Priority List

您最多可以選擇 5 個志願。

志願1 基森大學

Justus Liebig University Giessen

交換學生 Direct 秋季班 Fall 一學年 One Year 免學雜費 Tuition Waived

1. 德語German - Goethe-Zertifikat B1 以上或德語German - 其他Other 德語修課證明German language course(s) transcript 以上或德語German - FLPT B1 以上.
2. 超出名額不接受自費學生 / Does not accept self-supporting students even if free quota is full
3. 社會科學與文化學系 /限人社院學生申請

請選擇交換期間 Exchange Period 秋季班 Fall ▾

請填寫交換系所 Exchange Department

請一定要填寫交換系所，確實查好對方學校的系所名稱

↑ 上移 Move Up

↓ 下移 Move Down

✕ 刪除 Delete

若語言能力未達標準則資格不符，不得加入志願

大阪府立大學

Osaka Prefecture University

資格不符 Not Qualified

交換學生 Direct

秋季班 Fall

一學年 One Year

免學雜費 Tuition

Waived

1. 日語Japanese - Japanese Language Proficiency Test(JLPT) N3 以上.
2. 超出名額接受自費學生 / Self-supporting students are accepted if free quota is full
3. 不接受應屆畢業生 / Does not accept students who are graduating
4. 不接受延畢生 / Does not accept students who are having delay graduation

此部分不會篩選國籍身分、應屆畢業、延畢生，請自行篩選注意

1 填寫報名表

2 選填志願

3 上傳申請文件

4 預覽

5 系所審核

申請繳交文件 Documents Upload

1. 歷年成績單

詳細說明

QOpen

(上傳時間2017/11/01 17:01)

2. 電子學習履歷成績排名

詳細說明

Upload

3. 家長同意書*

詳細說明

下載範本Sample

QOpen

(上傳時間2017/11/01 17:01)

4. 身分證/護照正反面*

轉為PDF格式，不接受WORD檔

QOpen

(上傳時間2017/11/01 17:01)

5. 學生證正反面*

QOpen

(上傳時間2017/11/01 17:01)

6. 讀書計畫*

詳細說明

QOpen

(上傳時間2017/11/01 17:01)

7. 任務企劃書*

詳細說明

QOpen

(上傳時間2017/11/01 17:01)

- 歷年成績單 (請至教務處列印**中文歷年成績單**)
- 電子學習履歷成績排名 (履歷系統->成績查詢->GPA, **螢幕截圖**)
- 家長同意書 (親筆簽名後掃描，一份，**勿電腦打字簽名**)
- 身份證(本地生)/護照(境外生)、學生證
- 讀書計畫
- 任務企劃書
- **其他有利審查文件** (最多5頁)
- 語言能力證明 (無有效期限者: 3年；**修課證明**請上傳歷年成績單or當學期選課證明or自學報告，以**螢光筆**標記)

讀書計畫(校內申請階段，中英皆可)

於交換期間，想要修習的課程及讀書計畫。

對交換學校的師資了解多少？

對交換學校的課程規劃及提供課程了解多少？

自己的修課計畫/欲增進的領域？

每間學校2頁A4為限。

申請超過一間學校，合併為一個檔案。

任務企劃書(校內申請階段，中英皆可)

除了讀書計畫以外，**想要到這間學校交換的理由**。
具有**相當的自由度**，因個人興趣、動機、喜好自由發揮。
交換期間想要達成的**任務或專案**。

每間學校**2頁A4**為限，格式不限，形式不拘。
申請超過一間學校，合併為一個檔案。

書面資料加分項目

國際處接待義工證明，總分加**2**分

曾擔任國際處義工	<input checked="" type="radio"/> 是，擔任義工學期 <input data-bbox="1327 458 2155 596" type="text"/> <input type="radio"/> 否 No
----------	--

a. 在申請表填寫接待的學期

b. 上傳**接待義工證明**到有利審查資料，**未上傳接待證明者不予加分**。

準備書面資料前

上網查:

1. 學校**是否有適合自己的系所、學位**。(很重要!!!)
2. 學校的授課語言、語言課程等。

志願分發後，**不得更換學校**。

志願分發後若放棄，資格即被取消，不再重新分發。

1 填寫報名表

2 選填志願

3 上傳申請文件

4 預覽

5 系所審核

請檢查您的申請表是否皆已填妥，若確認無誤請送出申請。

申請表Application Form

選填志願Priority List

申請文件Documents

* 個人資料 (必填) Personal Information (Required)

姓名 Name

學號 Student ID

性別 Gender

生日 Date of Birth

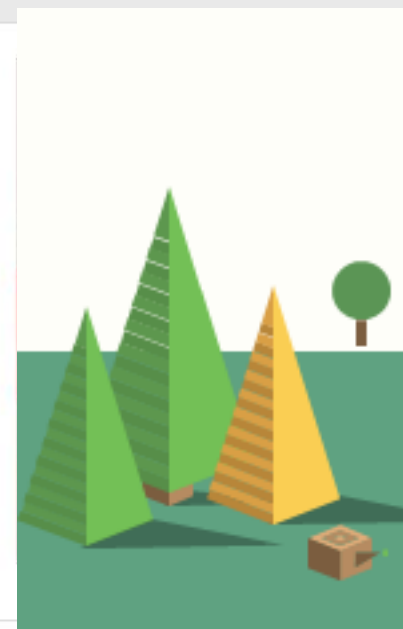
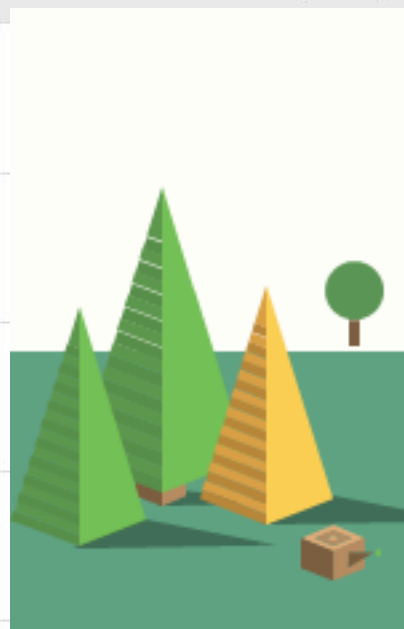

最後一步 Last Step

檢視申請資料 Review Application File

請確實完成以下程序，才算正式完成申請。 Please make sure!

請列印申請表後，本人及系所簽章，完成後掃描再上傳，以完成申請作業。

Please print out the application form and sign by yourself and the department.

1.  列印申請表 Print the application form

2. 上傳系所簽章後申請表 Upload the scan file

 上傳申請表

3. 確認無誤，送出申請 Confirm and Submit

最後一步 Last Step

檢視申請資料 Review Application File

請確實完成以下程序，才算正式完成申請。 Please make sure you finish

請列印申請表後，本人及系所簽章，完成後掃描再上傳，以完成申請作業。

Please print out the application form and sign by yourself and the department, and then u

恭喜，您已成功上傳簽章後的申請表，並已完成申請程序。

Congragulations! You have uploaded the signed form and completed the application.

 列印申請表 Print the application form

 檢視 Review



有任何補助嗎？

1.校內補助

1.申請資格: 不限

2.補助項目: 來回經濟艙機票一張, 依地區訂定金額上限。

- 歐美學校上限2萬5千元, 日韓東南亞學校上限2萬元, 大陸地區學校上限1萬5千元。

2.教育部學海飛颺

1.申請資格

- 臺灣籍，在臺設有戶籍
- 申請非大陸港澳學校
- 未同時領取其他政府補助

2.補助項目:機票+生活費，依地區訂定金額，至少6萬元。

3.教育部學海惜珠

1.申請資格

- 臺灣籍，在臺設有戶籍
- 中低收入戶學生
- 申請非大陸港澳學校
- 未同時領取其他政府補助

2.補助項目:機票+生活費，依地區訂定金額，至少6萬元。

4. 鴻海清寒優秀學生獎學金

1. 申請資格

- 臺灣籍，在臺設有戶籍
- 有清寒證明者
- 不限前往學校
- 未同時領取其他政府補助

2. 補助項目：機票+生活費，依地區訂定金額。

- 歐美學校上限8萬元，日韓東南亞學校上限3萬5千元，大陸地區學校上限2萬5千元。

如何申請補助?

1 填寫報名表

2 選填志願

3 上傳申請文件

4 預覽

5 審核

* 個人資料 (必填)

我不申請 我要申請

校內補助金 學海飛颺(限台灣籍學生) 學海惜珠(限台灣籍中低收入戶學生) 鴻海清寒助學金(限生領有清寒證明者)

申請補助款

校內甄選評分項目



綜合所有書面
資料評分。



語言表達、臨場反應、
對交換學校了解程度、
申請動機、整體印象。

計分方式

1. 書面成績及面試成績合併後為總成績。
2. 未參加過交換計畫者優先。
3. 總成績相同者，依（1）面試成績（2）書面成績。

交換前須知

- 1.目前為校內甄選階段，正式入學許可由交換學校核定。
- 2.自行負擔生活費、保險費、簽證費、住宿費(使用者付費)等。
- 3.自行辦理簽證、機票、選課、學分抵免、機場接送及保險等。
- 4.出國前/開學時，持課綱與系所/通識中心詢問學分抵免，返國後持成績單辦理。若因學分問題無法如期畢業，自行負擔後果。應屆畢業者抵免學分，有可能會再跨一個學期。

交換時須知

1. 交換期間以學期為單位，**不提前/延後返國**。
2. 出國期間需保有**學籍**，註冊及繳費。
3. 每學期至少修**2門課程**，其中至少1門**專業課程**，或交換學校另有規定，**從嚴遵守**。即使在東華已經不缺學分，仍要選課上課。

申請小撇步

- 盡早確認目標，開始準備
- 申請表、家長同意書盡早簽
- 語言能力測驗提早規劃、語言課程現在就去選課
- 多給自己機會培養國際視野，把握機會認識學校境外學生，交換生、外國學生、僑生、陸生，占全校10%
- 國際處接待義工
- 寒暑假短期交流營

歷年的交換心得在這裡



國立東華大學 國際事務處
National Dong Hwa University Office of International Affairs

本地在校生

NDHU Student ▾

外籍學位生

Int'l Student ▾

大陸學位生

Mainland Chinese Student ▾

僑生及港澳生

Overseas Chinese Student ▾

短期交流

Visiting Student ▾

訪客

Guest ▾

相關資源

Useful Info

出國交換計畫
Outbound Exchange >

出國交換生簡章與表單
Exchange Regulation &
Application

海外交流營
Outbound Camp >

姐妹校交換生入學申請資
訊、申請表
Sister University
Exchange Info. &
Application

雙聯學位
Dual Degree Program

接待志工
Buddy System Info.

交換心得&影片
Report & Video

National Dong Hwa University

常見問題

Q：怎麼知道交換學校修的課，學分可否抵免？

A：可否抵免由各系、通識中心決定。請在選課前，寄課程大綱詢問可否抵免。回國後持成績單正本申請。抵免的課程在成績單上只會顯示及格，不會有成績。

Q：錄取後，可否更改交換期間/學校？

A：不可更改。

常見問題

Q：我是今年剛轉入的轉學生，可否申請？

A：出國時為東華二年級以上學生就可申請，歷年成績單請附前一學校成績單。

Q：若在大四下或研二出去交換，回來後可否直接畢業？

A：回國後，完成返校手續，就可以辦理畢業離校。但如果有需要抵免學分，需等待下一學期初，交換學校寄成績單回來後才可以辦理，畢業時間會延後、需要再繳交部分註冊費。若在出國前已經把學分都修完了，交換時仍須遵守國際處訂定之修習兩門課且及格之規則(一門專業、一門非專業)，若交換校有更嚴格的規定，則須從嚴遵守。

常見問題

Q：我是研究生，我想論文寫完後再出國交換，是否可以？

A：研究生只要不完成碩士論文的所有程序，就不算畢業。建議同學出國交換前與系上以及指導教授確認、討論自己的交換計畫。系所及教授同意後，再申請。

即使出國當學期已確定在本校不需修習任何學分，交換時仍須遵守本處訂定之修習兩門課且及格之規則(一門專業、一門非專業)，若交換校有更嚴格的規定，則須從嚴遵守。

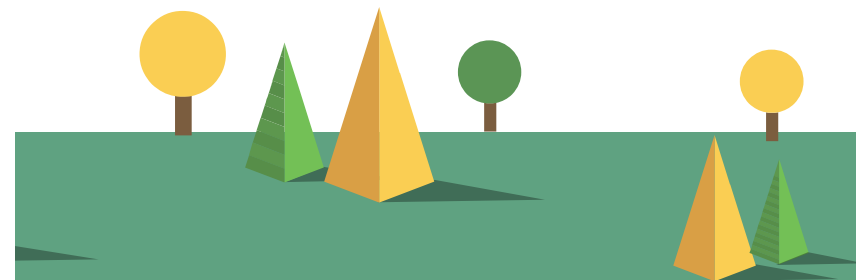

如有任何問題，歡迎來電038905107，
或來信ice@gms.ndhu.edu.tw
期待收到妳/你的申請。