



🍃 2024年第一次
國際交換生校內甄選說明會

2023/09/13

說明會注意事項、內容

- **線上同學請保持麥克風關閉**，避免音訊干擾，影響說明會進行。
- 請先專心聽完說明會內容，至最後QA時間尚有問題再舉手發言詢問。
- 說明會簡報會上傳至國際處網站，方便同學會後查找資料。
- ✓ 申請資格/時程
- ✓ 交換學校/名額
- ✓ 系統操作/步驟
- ✓ 書面審查資料/加分項目
- ✓ 獎學金補助
- ✓ 先鋒計畫
- ✓ 校內甄選程序/計分方式
- ✓ 交換須知/常見問題
- ✓ 15分鐘QA時間(如超過時間尚有問題未回覆，請大家email至國合組信箱)

申請時程

申請時間	上學期	下學期
出國時間	隔年春季、秋季	當年秋季
名額	全新	上學期 剩餘的名額

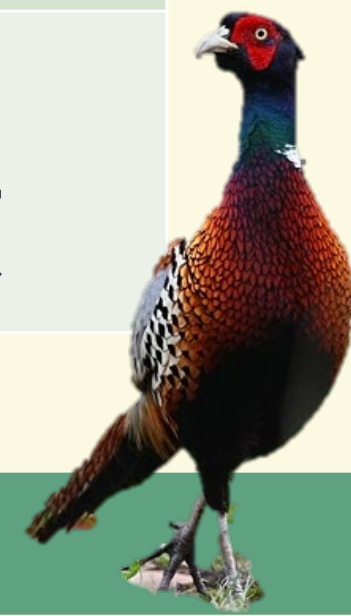

申請資格

具本校學籍之
在學學位生(碩
專班、國合會
及其他專班生
除外)。



出國就讀時為
**大二(含)以
上**，於交換期
限中具本校學
籍。



符合**交換學校
要求**(身分、語
言能力、系所
年級等)



申請步驟

Step1-線上申請

即日起開放線上申請至
9/29 中午12:00。

Step3-申請資料準備

準備交換學校申請資料，
國際處個別以email通知。

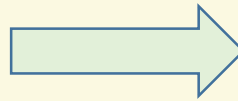
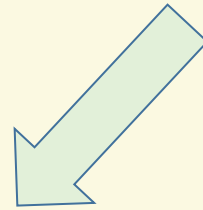
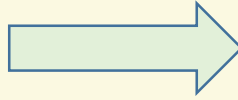

Step2-校內推薦結果

10/31開放系統查詢校內推
薦結果，**非正式錄取通知**。

Final-交換學校錄取結果

靜候通知。

申請後通常需1-2個月時間。



有哪些學校&多少名額?

依各交換學校提供情況、過去執行狀況調整，以每次**公告簡章及交換學校一覽表**為準。

申請**姊妹校**者，對方僅接受**校方推薦名單**，同學勿自行申請。

申請**非姊妹校**者，請參考“**國立東華大學學生赴海外短期研修要點**”。



如何開始?

國際處網頁 → 在校生 → 出國交換

The image shows a screenshot of the National Dong Hwa University (NDHU) International Office website. The top navigation bar includes links for '國立東華大學首頁 NDHU Web', '華語文中心 Chinese Learning Center', '臺灣教育大學系統聯合招生資訊入口網 Taiwan University of Education', '舊版國際處網頁 Old Version Web', and '聯絡我們 Contact Us'. Below this, a horizontal menu lists various student categories: '我要出國' (highlighted with a red box), '在校生', '外籍學位生', '大陸學位生', '僑生及港澳生', '來校短期學生', '全球交流', '相關資源', and '國際專修部'. The '我要出國' dropdown menu is open, showing options: 'Go Abroad' (highlighted with a red box), 'NDHU Student', 'Int'l Degree Student', 'Mainland Chinese Student', 'Overseas Chinese Student', 'Incoming Student', 'Global Engagement', 'Useful Info', and 'Int'l Foundation Program'. The 'Go Abroad' dropdown is further expanded to show: '出國消息 Go Abroad News', '出國交換計畫 Outbound Exchange Program' (highlighted with a red box), '國際交流活動 International Program', and '雙聯學位 Dual Degree Program'. The 'Outbound Exchange Program' dropdown is also expanded, listing: '甄選簡章及說明會 Selection Guidelines', '出國交換補助 Subsidy For Outbound Exchange Program', '申請系統及交換學校一覽表 Application System & University List', '校內甄選後程序 Procedure After NDHU Acceptance', '交換出返國程序 Procedure For Outbound Exchange', '交換心得&影片 Report & Video', and 'Q&A - 出國交換 Outbound Exchange'. The background of the website features a scenic view of a pond and a path. The NDHU logo and name are visible in the bottom left corner, along with the text 'Welcome to National Dong Hwa University' and 'International Office Affairs'.

國際交換學生甄選簡章

國立東華大學 2024 年第一次國際交換學生甄選簡章

一、交換期間

2024 年春季、秋季(各學期開始及結束日期依各校不同)

112-2、113-1學期

二、交換學校

請見[交換學校一覽表](#)。

共 82 個交換計畫，提供 198 個免費名額。

三、交換期間學雜費收費標準

(免費)交換學生: 依本校規定註冊並繳交全額學雜費後，免繳姊妹校學雜費。

自費交換學生: 依本校規定註冊並繳交全額學雜費後，仍需依姊妹校收費標準繳交學雜費。

若為自費交換學生，已於交換學校一覽表申請資格中註明；若為免費交換學生，則不另行註明。

四、報名資格、條件

1. 具本校學籍之在學學位生(碩專班、國合會及其他專班生除外)。
2. 出國就讀時為二年級(含)以上，於交換期限中具本校學籍。
3. 符合交換學校要求。

交換學校一覽表



出國交換學生甄選系統
國立東華大學國際事務處

English

申請首頁

交換學校一覽表

甄選簡章及申請流程等相關資訊，請至國際處網站參閱。

如有連結失效，請您協助通知ice@gms.ndhu.edu.tw，謝謝。

若為自費交換學生，已於申請資格中特別註明；若為免費交換學生，則不另行註明。

篩選洲別國家：

瀏覽全部



國家/地區	學校	交換層級	合作系所	名額	交換期間	申請資格	
-------	----	------	------	----	------	------	--

交換學校一覽表

僅供參考，實際時間依姊妹校錄取通知為準

國家/地區	學校	交換層級	合作系所	名額	交換期間	申請資格	
中國	重慶大學	校際	姊妹校接受申請的系所	每學期 5名	9至1月 /2至7 月	• 只接受台灣籍學生 / Taiwanese students only	MORE
中國	東華大學	校際	1、紡織學院，2. 外語學院,3. 機械工程學院，4. 理學院，5. 資訊科學與技術學院，6. 電腦科學與技術學院，7. 化學與化工學院，8. 生物與醫學工程學院,9. 環境科學與工程學院，10. 材料科學與工程學院。	每計畫名額-人數 無限制名	9至12 月 /3至 7月	• 只接受台灣籍學生 / Taiwanese students only • 在學成績 (GPA) 達 2.70 • 自費交換生	MORE
中國		校際	1、紡織學院，2. 外語學院,3. 機械工程學院，4. 理學院，5. 資訊科學與技術學院，6. 電腦科學與技術學院，7. 化學與化工學院，8. 生物與醫學工程學院,9. 環境科學與工程學院，10. 材料科學與工程學院。	每計畫名額-人數 3名	9至12 月 /3至 7月	• 只接受台灣籍學生 / Taiwanese students only • 在學成績 (GPA) 達 2.70	MORE
中國	華東師範大學	校際		每計畫名額-人數 5名	9至1月	• 只接受台灣籍學生 / Taiwanese students only	MORE

交換學校一覽表

日本	廣島大學	人文 社會 科學 學院	Law, Social Sciences	每年度 2名	10至2 月 / 4至 8月	<ul style="list-style-type: none">托福TOEFL 總分 71 分以上 或雅思IELTS 總分 5.5 分以 上或多益TOEIC 總分 660 分以上.限以下系所：人文社會科學 學院	MORE
日本	西南學院大學	校際		每年度 4名	8至12 月	<ul style="list-style-type: none">托福TOEFL 總分 79 分以上 或雅思IELTS 總分 6.0 分以 上.	MORE
日本	福岡女子大學	校際		每學期 2名	9至2月	<ul style="list-style-type: none">日語Japanese - Japanese Language Proficiency Test(JLPT) N2 以上.僅限女性申請/Female ONLY	MORE
日本		校際		每學期 2名	9至2月 / 4至8 月	<ul style="list-style-type: none">托福TOEFL 總分 70 分以上 或雅思IELTS 總分 5.5 分以 上或多益TOEIC 總分 800 分以上.僅限女性申請/Female ONLY在學成績 (GPA) 達 3.50	MORE

交換學校一覽表

美國	懷俄明大學	校際		每學期 無限制名	8至12 月 / 8至 5月	<ul style="list-style-type: none">托福TOEFL 總分 71 分以上 或雅思IELTS 總分 6.0 分以上.在學成績 (GPA) 達 2.75自費交換生	MORE
美國	東南密蘇里州立大學	校際		每學期 1名	8至12 月 / 1至 5月	<ul style="list-style-type: none">托福TOEFL 總分 61 分以上 或雅思IELTS 總分 5.5 分以上.在學成績 (GPA) 達 2.50	MORE
美國		校際		每學年度 無限制名	8至12 月 / 1至 5月	<ul style="list-style-type: none">托福TOEFL 總分 61 分以上 或雅思IELTS 總分 5.5 分以上.在學成績 (GPA) 達 2.50自費交換生	MORE

交換學校一覽表

西安交通大學 Xi'an Jiaotong University

[< 返回一覽表](#)

學校名稱	西安交通大學
洲別/國家	Asia 亞洲 / China (People's Rep) 中國
交換層級	校際
計畫名額	每計畫名額-人數 5 名
交換期間	秋季班： 2024 年 9 月至 2025 年 1 月
費用減免	免學雜費
開放申請年級	大一, 大二, 大三, 碩一, 博一, 博二, 博三, 博四, 博五, 博六
申請資格	<ol style="list-style-type: none">1. 只接受台灣、香港、澳門籍學生申請2. 在學成績 (GPA) 達 2.903. 不接受應屆畢業生4. 不接受延畢生
	[Support System for Exchange Students]

先鋒計畫

- 為鼓勵同學申請至有特色之姊妹校交流
- 同學若選擇先鋒計畫學校，國際處將優先補助

泰國	清邁大學	校際		每年度 2名	11至3 月	<p>申請條件</p> <ul style="list-style-type: none">• 托福TOEFL 總分 61 分以上 或雅思IELTS 總分 5.0 分以上 或多益TOEIC 總分 600 分以上.• 在學成績 (GPA) 達 3.00• 先鋒計畫學校 <p>申請條件</p> <ul style="list-style-type: none">• 托福TOEFL 總分 61 分以上 或雅思IELTS 總分 5.0 分以上 或多益TOEIC 總分 600 分以上.• 在學成績 (GPA) 達 3.25• 先鋒計畫學校	MORE
----	------	----	--	-----------	-----------	---	----------------------

先鋒計畫

國家	校名
泰國	泰國農業大學
土耳其	Özyeğin University
韓國	韓東大學
ESIC University	ESIC University
德國	克勞斯塔爾工業大學
英國	亞伯立斯威大學
立陶宛	Mykolas Romeris University
印尼	泗水大學
美國	University of Nebraska Omaha
捷克	Tomas Bata University

準備申請前



同學請務必自行上網查詢：

- 1.姊妹校**是否有適合自己的系所、學位**。(很重要!!!)
- 2.姊妹校的授課語言、語言課程等。



志願分發後，**不得更換學校**。

志願分發後若放棄，資格即被取消，不再重新分發。

甄選申請系統操作



2023 春季班 校內甄選

2023 秋季班 校內甄選

2022 春季班 校內甄選

請注意：本網頁所顯示梯次時間為同學甄選時間，並非出國交換時間



出國交換學生甄選系統 國立東華大學國際事務處

[English](#)[申請學校一覽表](#)

首頁公告

系統開放時間: 2023年08月15日(二)12:00至2023年09月29日(五) 12:00。

填寫送出後請列印申請表親筆簽名並送系所教師蓋章，再上傳至線上申請系統，才算完成申請程序。

登入

帳號為學號(請勿輸入@gms.ndhu.edu.tw)

密碼為gmail密碼

驗證碼



1 填寫報名表



2 選擇填志願

3 上傳申請文件

4 預覽

5 審核

* 個人資料 (必填)

* 姓名

* 英文名(同護照)

* 學號

* 國籍

* 性別

男性 女性

* 生日

* 身分證字號/居留證號



上傳照片

1 填寫報名表

2 選填志願

3 上傳申請文件

4 預覽

5 審核

開放選填交換計畫

請先依下列條件過濾開放選填志願，選擇想交換的志願後，按下加入志願。

計畫種類 ▾ 交換國家 ▾ 交換學校 ▾ 成績限制 ▾ 交換期間 ▾

里賈納大學

University of Regina

交換學生 秋季班 一學年 免學雜費

1. 托福TOEFL 總分 83 分以上 (聽力 20 分以上且口說 20 分以上且閱讀 20 分以上且寫作 20 分以上) 或雅思IELTS 總分 6.5 分以上 (聽力 6.0 分以上且口說 6.0 分以上且閱讀 6.0 分以上且寫作 6.0 分以上) 或多益TOEIC 總分 785 分以上。

2. Arts

Business Administration

Education

Engineering & Applied Science

Kinesiology

La Cité

Media, Art, and Performance

Science

已選擇志願

您最多可以選擇 6 個志願。

志願1 基森大學

Justus Liebig University Giessen

交換學生 秋季班 春季班 一學年 免學雜費

1. 托福TOEFL 總分 42 分以上或雅思IELTS 總分 4.0 分以上或多益TOEIC 總分 550 分以上。

請選擇交換期間 秋季班 ▾

請填寫交換系所 Faculty of Language, Literature, Cult

↑ 上移

↓ 下移

✕ 刪除

志願2 Rhine-Waal University of Applied Sciences

Rhine-Waal University of Applied Sciences

最少填2個

西安交通大學

Xi'an Jiaotong University

自費交換學生

秋季班

1. 只接受台灣、香港、澳門籍學生申請
2. 在學成績 (GPA) 達 2.90
3. 不接受應屆畢業生
4. 不接受延畢生

+ 加入

1 填寫報名表

2 選填志願

3 上傳申請文件

4 預覽

5 審核



申請繳交文件

1. 歷年成績單(pdf)

詳細說明

Upload

2. 電子學習履歷成績排名(pdf)

詳細說明

下載範本

Upload

3. 家長同意書(pdf)*

詳細說明

下載範本

4. 身分證及護照(pdf)*

詳細說明

Upload

5. 在學證明(pdf)*

Upload

6. 讀書計畫(pdf)*

Upload

7. 任務企劃書(pdf)*

詳細說明

Upload

8. 其他有利審查資料(pdf)

詳細說明

Upload

補助款申請文件

1. 補助款申請書(pdf)*

下載範本

Upload

僅接受PDF格式，並注意檔案是正的

- 歷年成績單 (請至教務處申請**中文歷年成績單**)
- 電子學習履歷成績排名 (履歷系統->成績查詢->GPA, **螢幕截圖轉PDF**)
- 家長同意書 (親筆簽名後掃描, **勿使用電子簽名**)
- 身份證(本地生)/護照(境外生)、在學證明
- 讀書計畫
- 任務企劃書
- 其他有利審查文件 (最多5頁)
- 語言能力證明 (有效期限:**2年**; 修課證明請上傳歷年成績單 or 當學期選課證明 or 自學報告, 以**螢光筆**標記)

申請姊妹校時也要提供有效語言能力證明
(以姊妹校受理申請的時間計算)。

讀書計畫(校內申請階段，無格式範本，中英皆可)

計畫撰寫重點：

於交換期間想要修習的課程及讀書計畫。

對交換學校的師資了解

對交換學校的課程規劃及提供課程了解

自己的修課計畫/欲增進的領域

每間學校2頁A4為限。

申請超過一間學校，合併為一個檔案。



任務企劃書(校內申請階段，無格式範本，中英皆可)

計畫撰寫重點：

想要到這間學校交換的理由，交換期間想要達成的任務或專案，依個人興趣、動機、喜好自由發揮。

每間學校2頁A4為限，格式不限，形式不拘。

申請超過一間學校，合併為一個檔案。



書面資料加分項目1

1. 國際處接待義工證明，總分加**1**分

曾擔任國際處義工	<input checked="" type="radio"/> 是，擔任義工學期 <input type="text"/>
	<input type="radio"/> 否 No

a. 在申請表填寫接待的學期(本學期接待不算)



b. 需上傳接待義工證明(證書或時數證明)到有利審查資料，未上傳者不予加分。

書面資料加分項目2

2.全球研究與國際事務學程，總分加**1**分



* 是否參與全球研究與國際事務學程	<input type="radio"/> 否	<input checked="" type="radio"/> 是
	a.已修習哪些課程?	<input type="text"/>
	b.已修得學分數?	<input type="text"/>

a.在申請表填寫已修的課程名稱、已得學分數

b.在成績單用**螢光筆標註**課程後再上傳

書面資料加分項目3

3.參與英語培力學院EMI課程，總分加**1**分

a.在成績單用螢光筆標註課程後再上傳

!!! 未標註則不予加分!!!



提醒!

申請資料若不符合規定，視為
不通過，將不另行通知。

送出申請前請務必自行再三確認!!

獎學金補助

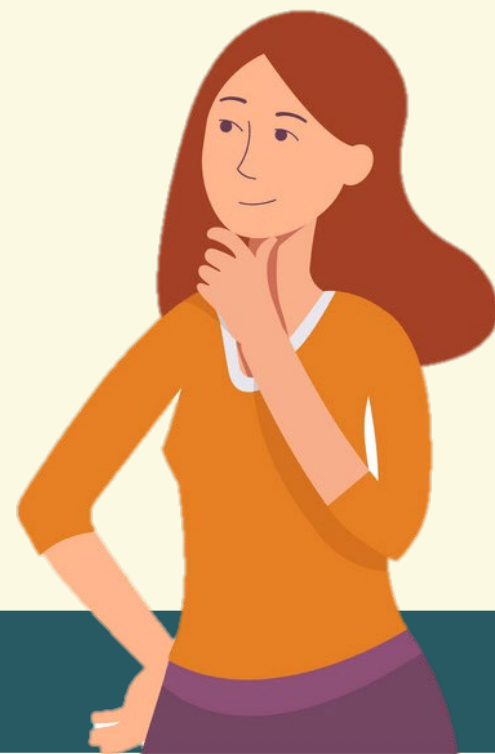

1.校內補助

1.申請資格: 不限

2.補助項目:

來回經濟艙機票一張，依地區訂定金額。

- 歐美學校上限2萬5千元，日韓東南亞學校上限2萬元，大陸地區學校上限1萬5千元。



2. 教育部學海飛颺

申請資格:

臺灣籍，在臺設有戶籍

- 申請**非大陸港澳學校**
- 未同時領取其他政府補助

補助項目:

機票+生活費，依地區訂定金額，至少6萬元。



3.教育部學海惜珠

申請資格:

臺灣籍，在臺設有戶籍

- **中低收入戶**學生
- 限交換期程為秋季
- 申請**非大陸港澳學校**
- 未同時領取其他政府補助

補助項目:

機票+生活費，依地區訂定金額，至少6萬元。



如何申請補助?



1 填寫報名表

2 選填志願

3 上傳申請文件

4 預覽

5 審核

* 個人資料 (必填)

本校學生可同時申請多個補助款，國際處將擇優發放。

申請補助款

我不申請 我要申請

校內補助金 學海飛颺(限台灣籍學生) 學海惜珠(限台灣籍中低收入戶學生)

如何申請補助?



1 填寫報名表

2 選填志願

3 上傳申請文件

4 預覽

5 審核

申請繳交文件

補助款申請文件

1. 補助款申請書(pdf)*

下載範本

< 上一步

下一步 >

1 填寫報名表

2 選填志願

3 上傳申請文件

4 預覽

審核



請檢查您的申請表是否皆已填妥，若確認無誤請送出申請。

申請表

選填志願

申請文件

* 個人資料 (必填)

姓名

英文名(同護照)

學號

國籍

性別

生日



最後一步

檢視申請資料

請確實完成以下程序，才算正式完成申請。

請列印申請表後，本人及系所簽章，完成後掃描再上傳，以完成申請作業。

1.  列印申請表

2. 上傳系所簽章後申請表  上傳申請表

3. 確認無誤，送出申請

資料確認無誤後，還有最後一步！



最後一步

檢視申請資料

請確實完成以下程序，才算正式完成申請。

請列印申請表後，本人及系所簽章，完成後掃描再上傳，以完成申請作業。

恭喜，您已成功上傳簽章後的申請表，並已完成申請程序。

 列印申請表

 檢視

校內甄選程序



檢查資料
是否齊全



綜合所有書
面資料評分



依書面審查
平均總成績
分發志願

計分方式

1. 書面**平均成績**+**加分項目**=**總成績**
2. 分發順序依**總成績**排序
3. **總成績相同者**，依（1）前一學期GPA（2）前一學期操性成績 排序。





校內甄選結果 公告



甄選後須知



- 校內甄選開放查詢後，確認同學意願。
- 國際處Email通知，請同學依交換學校規定申請。
- 各交換學校申請方式不同，如：Email/Online，部分學校由同學自行繳交資料申請，請同學完成申請後務必告知國際處。
- 正式入學許可/錄取通知由交換學校核定，如姊妹校直接通知同學，請務必告知國際處。

申請小提醒



- 盡早確認目標，開始準備
- 申請表、家長同意書盡早簽
- 語言能力測驗提早規劃、語言課程現在就去選課
- 多給自己機會培養國際視野，把握機會認識學校**境外學生**
- 參與國際處接待義工/寒暑假短期交流營/全球研究與國際事務學程

申請常見問題



Q：延畢生或大四是否可以申請交換？

A：只要符合資格都可以申請!但需特別注意申請學校是否接受延畢生。應屆畢業生則需注意學分是否足夠畢業。

Q：今年剛轉入的轉學生是否可以申請？

A：出國時為東華二年級以上學生就可申請，歷年成績單請附前一學校成績單

Q：如果目前還沒有語言能力成績，是否能先報名？

A：申請時須提供有效語言證明，校內審查才有依據是否符合交換學校要求進行審查。校內甄選截止日兩年內有效!(2021.09.29以後考的)

**申請姊妹校時也要提供有效語言能力證明
(以姊妹校受理申請的時間計算)。**

申請常見問題



Q：沒辦法到學校申請成績單紙本掃描怎麼辦？

A：可以至教務處學生線上證件系統申請後上傳電子檔。

<https://web.ndhu.edu.tw/AA/prv/login.aspx>

Q：有簽MOU/general的締約學校，也可以選擇申請交換嗎？

A：如果沒有列在每學期更新的交換一覽表上看到的學校，就不接受申請。

Q：申請學校時一定要申請和在台灣相同的系所嗎？

A：沒有限定，同學可自行選擇，但姊妹校亦會評估同學專業是否跟得上課程。有些學校會因專業不符而未錄取。

申請常見問題



Q：有可能在同一學年度春季班跟秋季班在不同學校交換嗎？

A：有可能，但一次甄選只分發一個志願，如要前往不同學校要重新參與甄選。

Q：校內推薦名單公告後，可否更改交換期間/學校？

A：不可更改。

Q：甄選上後可以不去嗎？

A：校內推薦名單公告後會請同學確認意願，請同學審慎評估再填寫，同學確認後即提名姊妹校，同學如果放棄，恐影響兩校合作關係及未來學弟妹的機會。

申請常見問題

Q：我是研究生，我想論文寫完後再出國交換，是否可以？

A：研究生只要不完成碩士論文的所有程序，就不算畢業。建議同學出國交換前與系上以及指導教授確認、討論自己的交換計畫。系所及教授同意後，再申請。

即使出國當學期已確定在本校不需修習任何學分，交換時仍須遵守本處訂定之修習兩門課且及格之規則(一門專業、一門非專業)，若交換校有更嚴格的規定，則須從嚴遵守。

Q：男生兵役問題

A：如成功獲得姊妹校錄取通知出國交換，國際處將於出國前協助申請役男緩徵/出境。



其他問題



Q：是否能同時申請其他簽證？

A：一般交換申請的簽證為學生簽證，如同學欲同時申請其他簽證，請同學自行向該國簽證辦理單位確認。

Q：如果想自己選擇交換學校是否有提供獎學金之類的補助？

A：可於甄選截止日前email提出申請。

Q：如何查詢全球研究與國際事務學程？

A：

A screenshot of a search form for academic programs. The form includes several dropdown menus and text input fields. The 'College' dropdown is highlighted with a red box and contains the text '人文社會科學學院::COLLEGE OF HUMANITIES AND SOCIAL SCIENCES'. Other fields include 'Academic year/Semester' (110學年 / 第2學期), 'Department' (人文社會科學學院學士班::BACHELOR), 'Degree' (人文社會科學學院學士班::BACHELOR), 'Group division' (無組別資料), 'Course' (empty), 'Professor/Instructor' (empty), 'Day/Section' (不限(All) / 不限(All)), and 'Classroom' (全部(All) / 所有教室::All).

學年 / 學期 : 110學年 / 第2學期
academic year/Semester

學院 : 人文社會科學學院::COLLEGE OF HUMANITIES AND SOCIAL SCIENCES
(College)

系所 : 人文社會科學學院學士班::BACHELOR
(Department)

班別 : 人文社會科學學院學士班::BACHELOR
(Degree)

組別 : 無組別資料
(group division)

課程名稱 :
(Course)

任課教師 :
(Professor/Instructor)

星期 / 節次 : 不限(All) / 不限(All)
(Day/Section)

上課校區 / 上課教室 : 全部(All) / 所有教室::All
(Campus/Classroom)

國際交流活動

活動資訊 Program Information

家 > 全部訊息 All News > 活動資訊 Program Information



[德國基森大學 2023/2024 年冬季學期虛擬國際課程 Justus Liebig University Giessen](#)

🕒 2023-07-05 -

📁 [在校生消息](#) / [活動資訊 Program Information](#) / [News \(English\)](#) / [最新消息\(中文\)](#) / [網站公告](#)

English version in below 🕒 時間：2023/10/9 開始 📍 地點：線上 🕒...



[東北師範大學2023海峽兩岸大學生夏令營](#)

🕒 2023-06-16 -

📁 [在校生消息](#) / [活動資訊 Program Information](#) / [最新消息\(中文\)](#) / [網站公告](#) / [出國消息](#)

活動時間：2023年7月17日-7月25日 活動地點：東北師範大學 報名時間：2023年6月20日截止...



[印尼建國大學夏令營 Binus University Summer Program](#)

🕒 2023-06-15 -

📁 [在校生消息](#) / [活動資訊 Program Information](#) / [News \(English\)](#) / [最新消息\(中文\)](#) / [網站公告](#) / [出國消息](#)

English version in below 🕒 時間：2023.8.14-2023.8.26 🕒...



[“魅力甘肅•民族風情”海峽兩岸大學生文化體驗暨就業創業研習營](#)

🕒 2023-06-14 -

📁 [在校生消息](#) / [活動資訊 Program Information](#) / [最新消息\(中文\)](#) / [網站公告](#) / [出國消息](#)

活動時間：2023年8月25日-9月3日 活動地點：西北師範大學 報名時間：2023年6月20日截止...



[2023雙創領航菁英訓練營](#)

🕒 2023-05-26 -

📁 [在校生消息](#) / [活動資訊 Program Information](#) / [網站公告](#) / [出國消息](#)

活動時間：2023年8月4日-2023年8月13日 活動地點：深圳大學 報名時間：2023年7月4日...



NDHU AEE

英語培力獎助學金



Scholarship & Stipend



英培處官網

高額獎學金，等你來掏金!



英語培力語言獎學金

申請資格：本校重點培育學院（理工學院、管理學院）之**大一**本地學生，於大二前通過**CEFR B2**等級之**聽讀**或**說寫**測驗者。

獎勵金額：最高**\$30,000**元獎學金，分為兩階段申請。

申請文件：1. 通過CEFR B2之英檢證照或成績單
2. 在學證明
3. 身分證影本
4. 學生證影本
5. 存摺影本

英檢助學金

申請資格：本校重點培育學院（理工學院、管理學院）之**大一**本地學生，於大二前通過**CEFR B2**等級之**聽、說、讀、寫**測驗者。

獎勵金額：依據各項**英檢報名費**而定，**聽讀**測驗及**說寫**測驗，**分別補助一次**。

申請文件：1. 通過CEFR B2之英檢證照或成績單
2. 英檢報名收據
3. 在學證明
4. 身分證影本
5. 學生證影本
6. 存摺影本

英語培力修課獎學金

申請資格：本校之**大二以上**本地學生，每學年修習重點培育學院之**EMI專業課程**達一定比例者。

獎勵金額：最高**\$50,000**元獎學金，每學年依規定申請。

申請文件：1. 學期成績單
2. 在學證明
3. 身分證影本
4. 學生證影本
5. 存摺影本



你，心動了嗎？

如果你符合下列任一資格，再努力一下，高額獎學金就任你拿囉！

- 多益聽力閱讀測驗快達**785**分！
- 有意挑戰英語口說與寫作測驗者！
- 對全英語授課課程很有興趣的你！

欲知詳情，請聯繫英培處課程組，徐助理
TEL: 03-8905906
EMAIL: aeecd@gms.ndhu.edu.tw

英語培力語言獎學金

- 理工學院、管理學院**大一**本地學生
- 大二前通過**CEFR B2**等級測驗者
- **最高可獲\$30,000元獎學金**

英檢助學金

- 理工學院、管理學院**大一**本地學生
- 大二前通過**CEFR B2**等級測驗者
- **補助英檢報名費**

英語培力修課獎學金

- **大二以上**本地學生
- 每學年修習**EMI專業課程**
- **最高可獲\$50,000元獎學金**



*詳細辦法請見國立東華大學英語培力研究院籌備處官網：「英語培力獎助學金辦法」。

*CEFR：歐洲共同語文參考標準（The Common European Framework of Reference for Languages，簡稱CEFR）

Q&A

113年度出國交換意向調查表單：

<https://forms.gle/oYVpho4cQsxPm9KS9>

會後尚有問題可email至ice@gms.ndhu.edu.tw



線上同學請善用舉手功能，待點到名後再開麥克風發言